

PARTICOLARE COSTRUTTIVO

scala 1:20

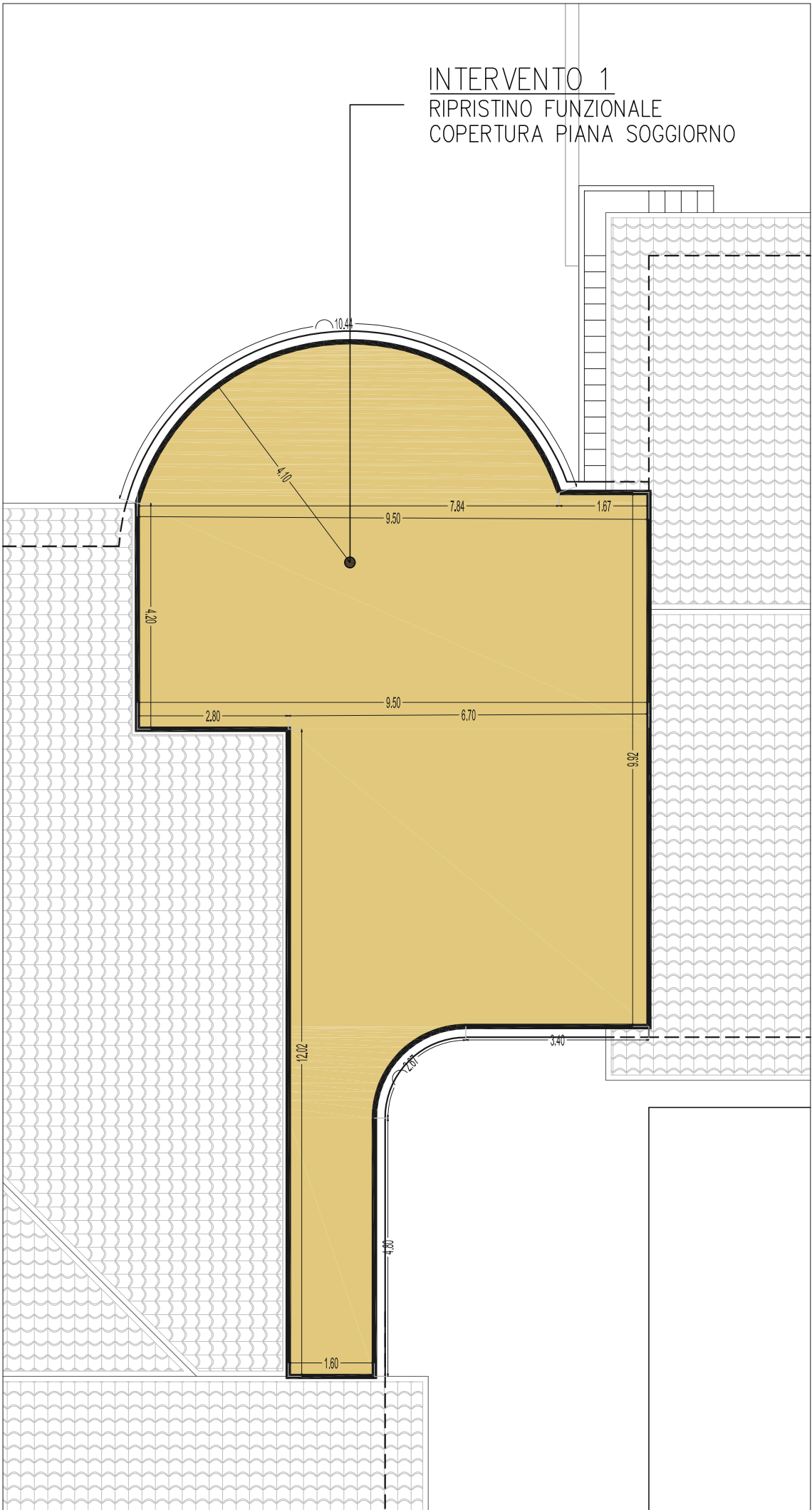

scala 1:100



scala 1:100



scala 1:100



scala 1:100

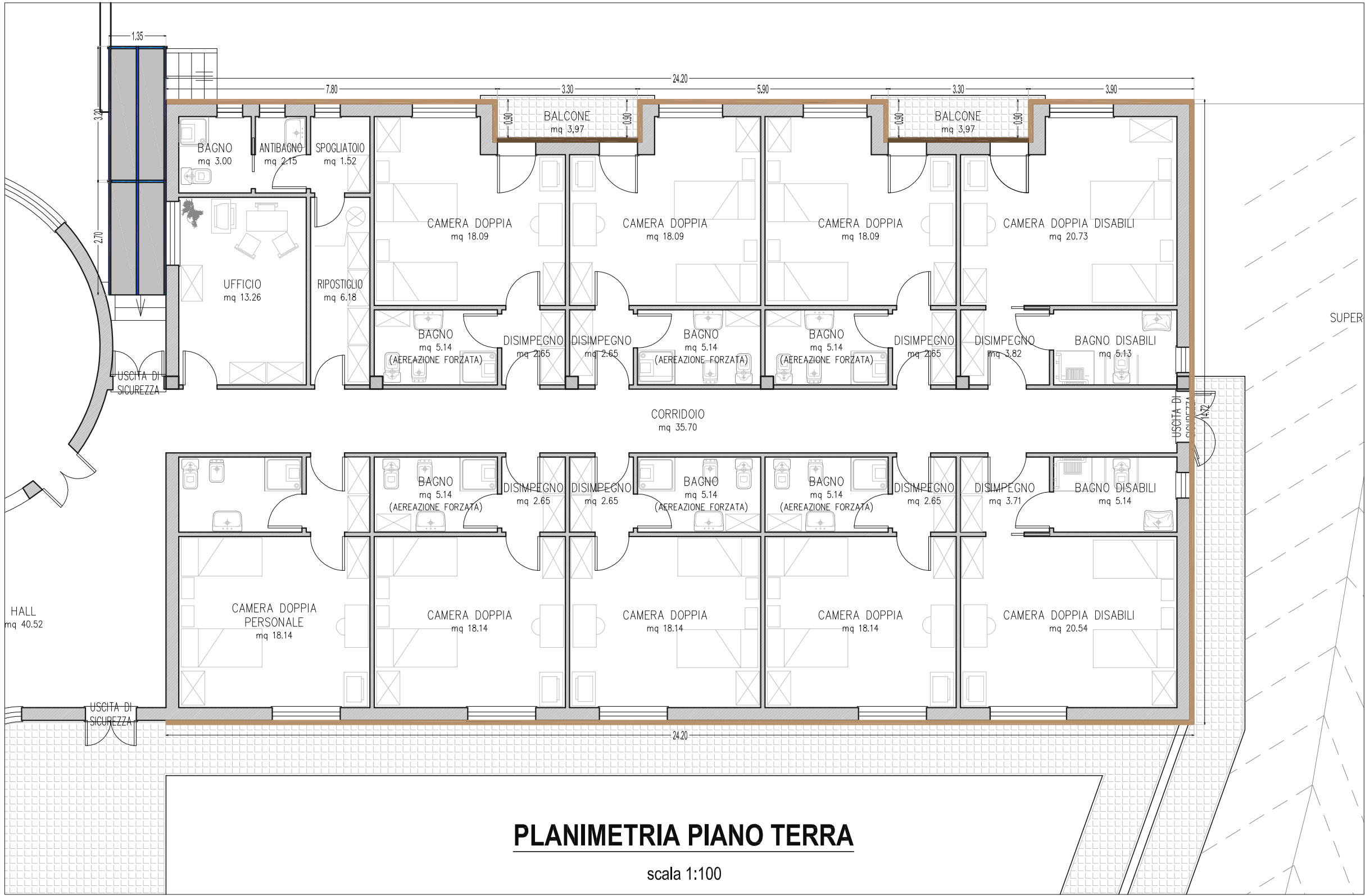

scala 1:100



Ing. Stefano Volpe
Studio di Ingegneria

Via Regina Elena n°43 - 09097 San Nicola d'Arcidano (OR) - Fax e Tel. 0793.88701 - P. IVA 0311929929

COMUNE DI ALBAGIARA
- PROVINCIA DI ORISTANO -

PROGETTO DEFINITIVO - ESECUTIVO

EFFICIENTAMENTO ENERGETICO E MESSA IN SICUREZZA DELLA CASA ANZIANI

Elaborati grafici. Stato progettuale.

- Particolare costruttivo (scala 1:20);
- Planimetria e prospetti intervento (1:100);
- Planimetria copertura (scala 1:100).

Allegato 02

Tavola 03

Committente

Comune di Albagiara
via Cagliari n°20, Albagiara (OR)

Progettista

Ing. Stefano Volpe



Data

12.04.2022

Questo elaborato non può essere copiato o riprodotto senza l'autorizzazione scritta del redattore a norma delle leggi vigenti

Serie: [SV - 2022 - 005 - 01]